

C'EST DANS  
*l'Eyre*

## CHAMBRE D'HÔTES LA SABLÈRE - LE BARP - VAL DE L'EYRE

### CHAMBRE D'HÔTES LA SABLÈRE - LE BARP - SALLES

Bienvenue dans notre chambre d'hôtes au Barp - Val de  
l'Eyre

<https://lasablere-lebarp.fr>

LA SABLÈRE





Charlotte DE VERGES

+33 6 12 76 96 34

**A** Chambres d'hôtes La Sablère - Le Barp :  
Chambres d'hôtes La Sablère : 95 avenue de  
Gascogne 33114 LE BARP

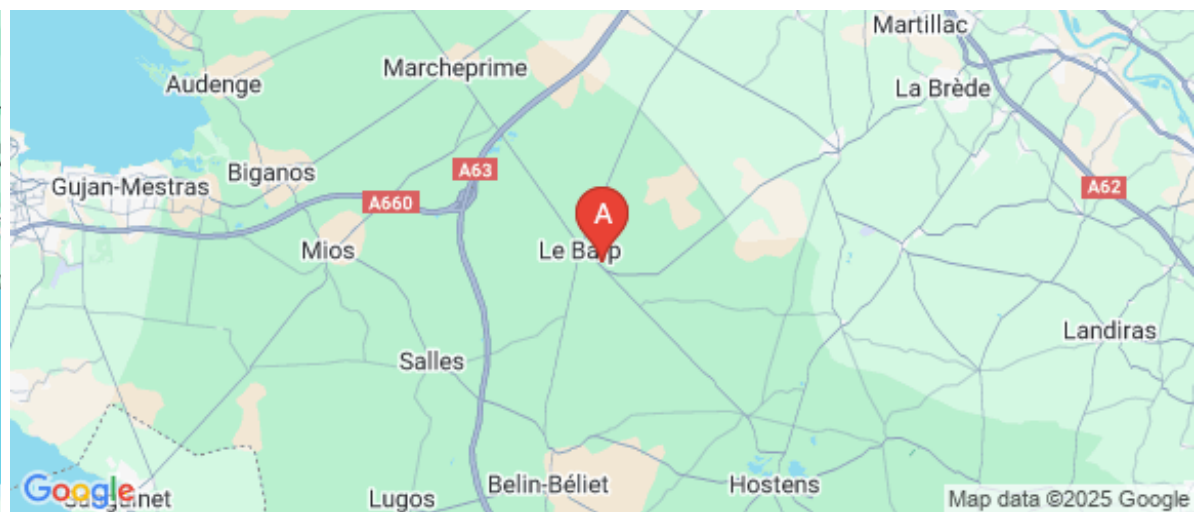
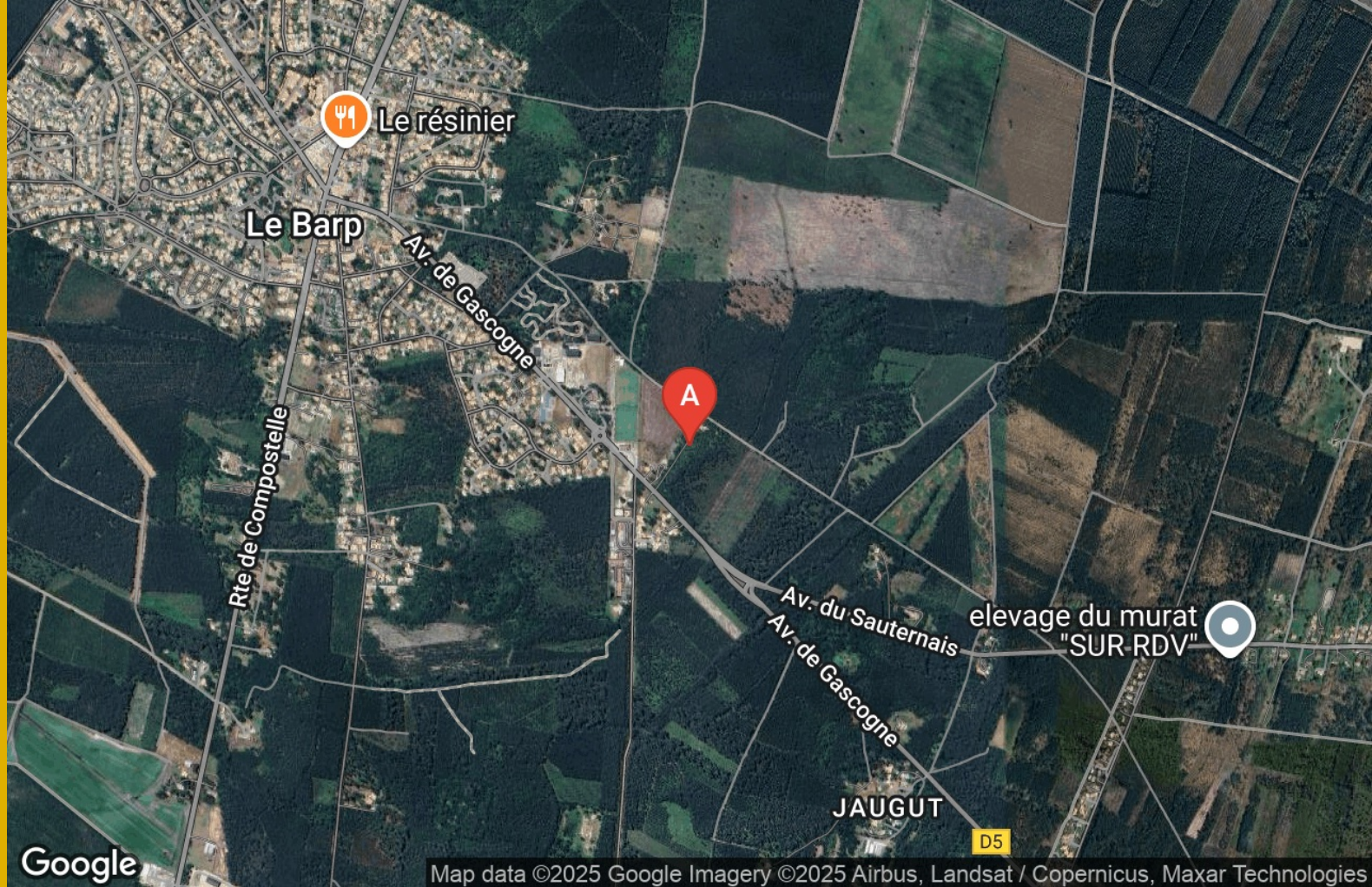





## Chambres d'hôtes La Sablère - Le Barp

 Chambre Noisette



Située entre Bordeaux et Arcachon, la Sablère, maison Basque de caractère du 19ème siècle est au centre d'un parc de 2 hectares dans les Landes de Gascogne (espace naturel protégé). Un chemin de Saint-Jacques de Compostelle longe la propriété. Seuls le silence et la nature sont rois. Une chambre en VIP! Vous serez nos seuls hôtes. La chambre "noisette" est coquette et lumineuse, comportant 2 lits jumeaux, décorée de mobilier de famille et orientée à l'Est avec vue sur le parc sans vis à vis. La salle d'eau est privative et attenante à votre chambre. Le petit déjeuner vous sera servi dans le parc ou dans la "petite maison" en fonction des caprices de la météo.





## Infos sur l'établissement

 *Communs*

 *Activités*

 *Réseaux*





 *Stationnement*

 *Services*

 *Extérieurs*



## Chambre Noisette

			
Chambre	0	0	0
	personne	chambre	m2
Chambres	Chambre(s): 0 Lit(s): 0		
		dont lit(s) 1 pers.: 0 dont lit(s) 2 pers.: 0	
Salle de bains / Salle d'eau			
WC			
Cuisine			
Autres pièces			
Media			
Autres équipements			
Chauffage / AC			
Exterieur			
Divers			

# A savoir : conditions de la location

Arrivée	
Départ	
Lingue(s) parlée(s)	
Annulation/ Prépaiement/ Dépot de garantie	
Moyens de paiement	
Ménage	
Draps et Linge de maison	
Enfants et lits d'appoints	
Animaux domestiques	Les animaux ne sont pas admis.

## Tarifs (au 05/11/25)

Chambres d'hôtes La Sablère - Le Barp

Aucun tarif renseigné (contactez le propriétaire)



# Mes recommandations

À voir, à faire

Découvrir

OFFICE DE TOURISME VAL DE L'EYRE

[WWW.RTOURISME.COM](http://WWW.RTOURISME.COM)

C'EST DANS  
*l'Eyre*



## La Cabane

+33 5 57 95 33 85

42 route de Bordeaux

<http://www.restaurantlacabane.com/>

9.7 km

BELIN-BELIET



Maison de pays d'inspiration landaise située à mi-chemin entre Bordeaux et Arcachon. Quatre formules "cuisine du Sud-Ouest" (volaille, viande, mijoté et poisson) préparées avec générosité et fraîcheur absolue. Produits nobles directement approvisionnés de producteurs sélectionnés avec soin ; La Cabane fait dans le local à des prix défiant les économes.... Bienvenue sur nos terres Girondines !



## La Villa du Marché

+33 5 57 80 11 28

6 allée du Champ de Foire

<https://www.contactlavilladumarche.com/>

10.5 km

SALLES



Au cœur de Salles, jouxtant la place du Champ de Foire, découvrez un cadre glamour et convivial avec ses terrasses et jardin, où est servie une cuisine authentique et de caractère.



## Les Eclaireurs de Gascogne

+33 5 56 88 20 07

7 route du Martinet

<http://www.eclaireursdegascogne.com/>

11.3 km

SALLES



Venez découvrir une faune et une flore exceptionnelles en glissant sur les eaux tranquilles de la Leyre. Les Eclaireurs de Gascogne proposent la location de canoës et kayaks, des stages ainsi que des séjours de vacances enfants.

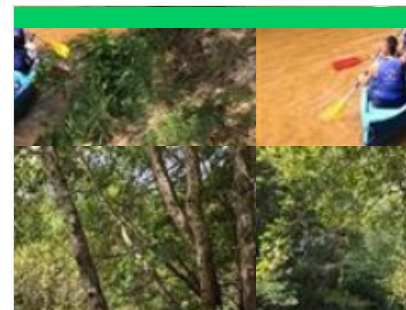

## Alokanoë

+33 6 49 21 85 87

4 rue du Bois Perron

<http://www.alokanoe.fr>

16.7 km

LUGOS



Alokanoë vous propose de découvrir La Leyre en canoë et en kayak grâce à différents parcours à la demi-journée ou à la journée.



## Forêt des Landes de Gascogne

+33 5 57 71 99 99

4 allée du Champ de Foire

<http://www.parc-landes-de-gascogne.fr>

10.5 km

SALLES



Le plus grand massif forestier d'Europe ! royaume du pin maritime. Une nature secrète. La forêt des Landes de Gascogne ne se résume pas à un alignement de pins, elle est composée d'une flore et d'une faune remarquables sur le plan patrimonial. Pour qui sait prendre les chemins de traverse, cette région forestière unique en Europe dévoile une richesse naturaliste et paysagère incommensurable. En un siècle la lande humide a laissé une immense canopée verte constituant la première forêt d'Europe par sa surface. Paysage et milieu naturel singulier, le triangle de sable des Landes de Gascogne, façonné par l'eau, le vent et plus récemment par l'homme, cache des trésors de biodiversité riche et variée.

# Mes recommandations (suite)

À voir, à faire

Découvrir

OFFICE DE TOURISME VAL DE L'EYRE  
WWW.ROUTOURISME.COM



### Les Faluns mur archéologique

+33 5 56 88 30 11  
Route de Minoy

11.1 km  
SALLES



Il y a entre 23 millions d'années et 5 millions d'années avant notre ère, à l'époque tertiaire, le Bassin Aquitain était occupé par une mer qu'on appelait la Mer des Faluns. Des traces de cette mer sont visibles à Salles, sous forme essentiellement de coquillages et de restes de poissons ou de cétacés, notamment de dents, compactés dans des terrains (pierres coquillières) dont certains furent exploités dans les carrières de Salles. De nos jours, ces traces de la Mer des Faluns apparaissent dans les vieux murs de clôture et de certaines maisons, ainsi que dans la falaise sur la rive droite du pont de l'Eyre.





